



Collège La Salle Saint Joseph



2020
-
2021

L'Équipe Vie Scolaire



Mme VASLIN DENIEL
Cadre Éducatif



M. BONDER
Coordinateur des projets éduc.



Mme CROSNIER
Éducatrice



Mme DAVID
Éducatrice



M. SAMY
Éducateur

FORMER UNE ÉQUIPE

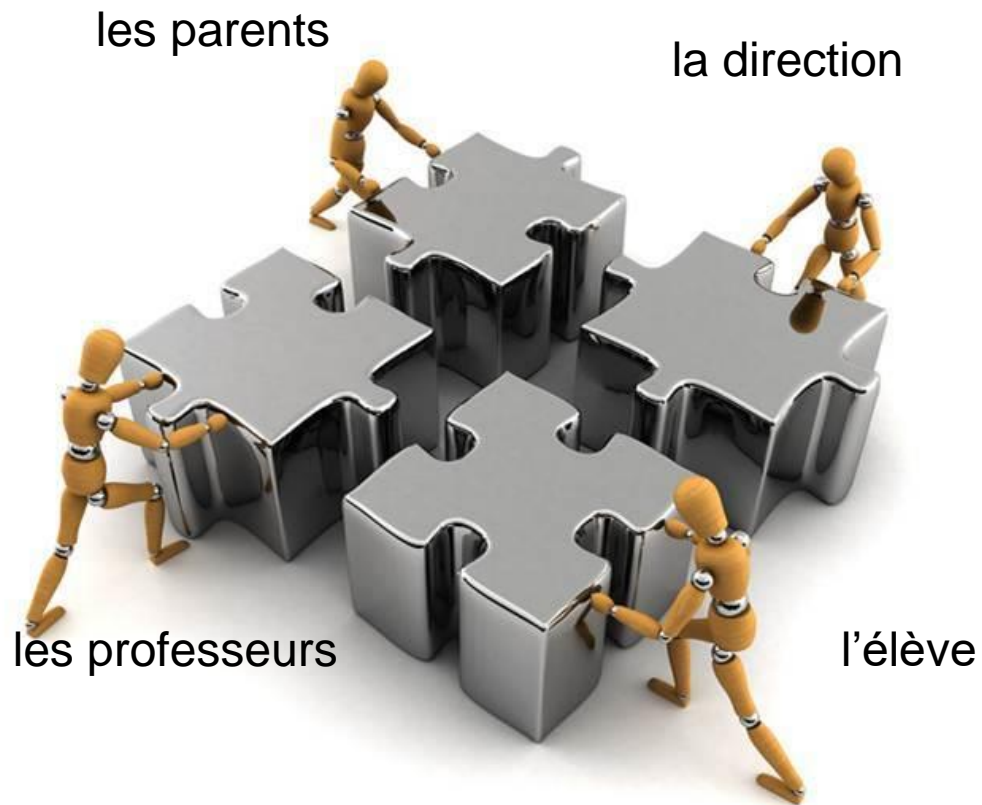



LES ABSENCES ET LES RETARDS

Mon enfant est **absent**

Absence non-prévue

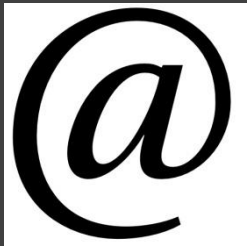

absence@argentre.org

OU



02.99.96.61.53

+

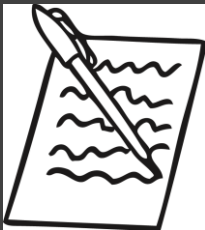

**Billet rose dans le carnet de
correspondance**

Mon enfant est **absent**

- Absence perm

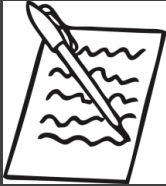

Billet blanc dans le carnet de correspondance

- RDV médical

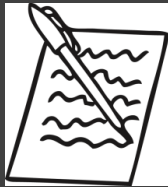

Billet rose dans le carnet de correspondance

Mon enfant est en retard



OU

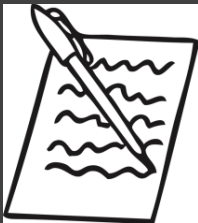

**Billet vert dans le carnet de
correspondance**



LE SOS ABSENCES



LES AUTORISATIONS DE SORTIE avec accord des parents

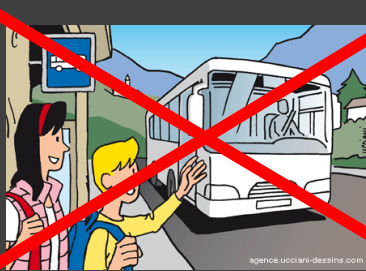

externe

demi-pensionnaire et
tributaire des
transports scolaires
DP1

demi-pensionnaire et
non tributaire des
transports scolaires
DP2

Autres situations à étudier directement avec
Mme VASLIN DÉNIEL



externe



ABSENCE PRÉVUE D'UN PROFESSEUR et PERMANENCES
INSCRITES DANS L'EMPLOI DU TEMPS



AUTORISÉ en début et fin de 1/2 journée.

ABSENCE NON PRÉVUE D'UN PROFESSEUR



AUTORISÉ en début et fin de 1/2 journée.



demi-pensionnaire et tributaire des transports scolaires

DP1

ABSENCE PRÉVUE D'UN PROFESSEUR et PERMANENCES INSCRITES DANS L'EMPLOI DU TEMPS

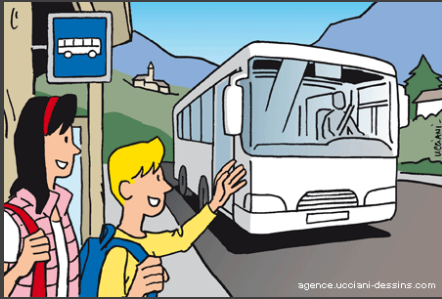

PRÉSENCE OBLIGATOIRE EN PERMANENCE

SAUF autorisation écrite **EXCEPTIONNELLE** de la part des parents

ABSENCE NON PRÉVUE D'UN PROFESSEUR



PRÉSENCE OBLIGATOIRE EN PERMANENCE



demi-pensionnaire et non tributaire des transports scolaires **DP2**

ABSENCE PRÉVUE D'UN PROFESSEUR et PERMANENCES
INSCRITES DANS L'EMPLOI DU TEMPS



AUTORISÉ en H1-H2 et H7-H8.

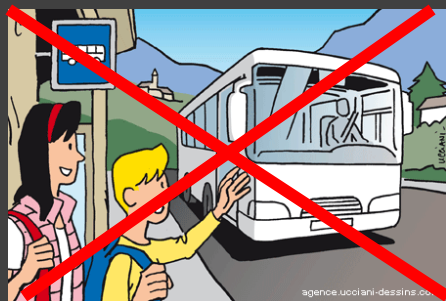

ABSENCE NON PRÉVUE D'UN PROFESSEUR



AUTORISÉ en H7-H8.



LES DISPENSES DE SPORT

AMÉNAGEMENT DES EMPLOIS DU TEMPS

cours concernés	date	heure	suppression / remplacement / report
<i>Français</i>	<i>3/9</i>	<i>H3</i>	<input type="checkbox"/> supprimé <input type="checkbox"/> remplacé par _____ le _____ en H__ en salle _____ <input checked="" type="checkbox"/> reporté au <i>04/09</i> en <i>H6</i> en <i>C22</i>
			<input type="checkbox"/> supprimé <input type="checkbox"/> remplacé par _____ le _____ en H__ en salle _____ <input type="checkbox"/> reporté au _____ en _____ en _____



PUNITIONS ET SANCTIONS

PUNITIONS

SANCTIONS

Les retenues ont lieu le mercredi après midi de 14H à 17H (1 mercredi/mois) ou exceptionnellement le soir de 17H00 à 18H

Un rôle important dans la relation éducative Parent/Élève/Collège

En tant que parent, je dois :

- regarder régulièrement le CARNET DE CORRESPONDANCE de mon enfant
- Répondre aux invitations
- Si besoin, prendre rendez-vous
- Si mon enfant reçoit une croix ou est en retenue, signer son carnet de correspondance.



ÉTUDE DU SOIR

(sur inscription en début d'année avec courrier de motivation)



INFOS DIVERSES

LES CASIERS

LES CASIERS DOIVENT
TOUT AU LONG DE LA
JOURNÉE RESTER FERMÉS

Le collège décline toute
responsabilité en cas
« d'étrange disparition »



FOYER



**CARTE
FOYER**

5€

(facturation via la
comptabilité)

PARKING PISCINE



PHOTOS

Vendredi 4 septembre 2020

Photos individuelles + photo de classe



INFOS 6e PROGRAMME MIDI et APRES-MIDI

mardi 1e septembre 2020



- 11H25 : REPAS POUR TOUS
- Après-midi :
 - présentation de le pastorale et du caractère Lasallien
 - Jeux de piste
 - Temps avec le professeur principal et mot du directeur

Questions diverses



Mme VASLIN-DÉNIEL

lasalle-stjoseph@argentre.org